



Radici e Ali onlus

Newsletter Pasqua 2012

APRILE 3, 2012

ANNO 3, NUMERO 11

“I genitori possono dare ai figli soltanto due cose:
le Radici e le Ali.
Radici per trarre l’energia necessaria a vivere e crescere, per poter essere stabili, forti
e Ali per essere autonomi, liberi, per volare in alto, nel cielo della piena autonomia e della realizzazione personale.”

In questo Numero

- **ReA:**
Auguri di Pasqua 2012
Pag. 1
- **“Community Net Care”**
Il progetto Pag. 2
- **Il tuo 5x1000 a ReA**
Pag. 4

Associazione
Radici e Ali onlus
Via Adda 31
22073 Fino Mornasco

Telefono/fax
031 880993

Posta elettronica
radicieali@alice.it

Web
www.radicieali.it

aderisce al
Coordinamento
Comasco delle
realità di accoglienza
per minori e
al Forum Comasco
delle associazioni
famigliari.

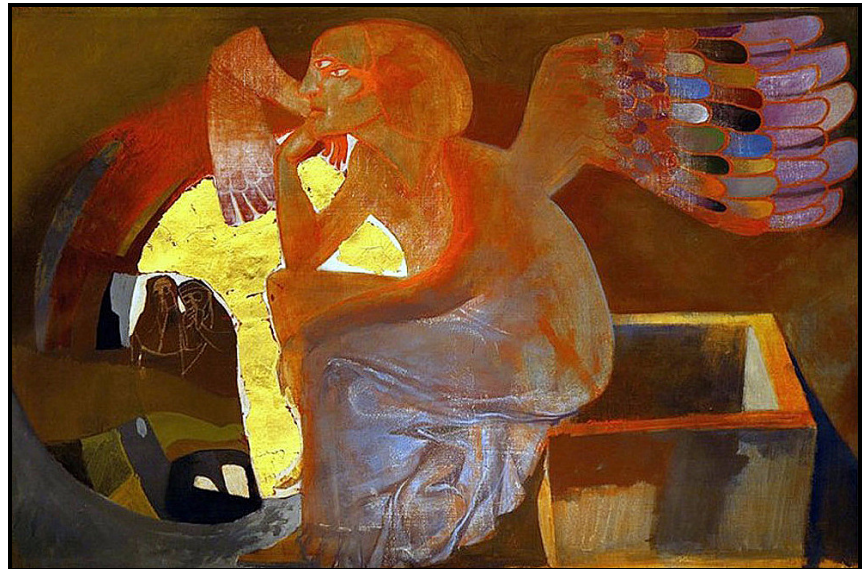

L’augurio di vita nuova sulle orme del Risorto

*E' risorto! Non è qui.
E le strade si riscoprono precedute dal suo passaggio.
E' risorto! Non è qui.
La tristezza, che rende pesante il solo pensarci vivi,
ora non pesa più.
Il masso pesante che sigilla e allontana
è già stato rotolato via.
A nostra insaputa, o meglio, per grazia.
Sorpriendente.
Il Risorto non poteva che precederci
soprattutto nelle nostre paure;
e così è novità.*

SUMMER

un tempo estivo Familiare a misura di ciascuno, per sperimentare, giocare, dipingere, muoversi, condividere ed aiutarsi da giugno a luglio

YOUNG

spazio Settimanale espressivo, per comunicare con l'arte e con l'improvvisazione teatrale
Da ottobre a maggio dai 6 ai 14 anni

BIG

per chi desidera un confronto sulle fatiche dell'essere genitori - sportello di consulenza pedagogica o psicologica per i genitori dei bambini che partecipano alle attività del progetto e per il territorio - da maggio su prenotazione

FAMILY

Aiuto educativo domiciliare ai nuclei familiari ospiti dei percorsi di reinserimento nei bilocali dell'Associazione

COACHING

un aiuto alla rete di famiglie che si prende cura - per essere efficaci nell'intervento, attenti nella relazione e disponibili ai bisogni emergenti
Supervisione e coordinamento psicopedagogico alla rete familiare

Cari Amici

anche quest'anno la **Fondazione Provinciale della Comunità Comasca** rinnova la sua presenza al fianco dell'Associazione *RadiceAli*, che in collaborazione con la **Cooperativa La Grande Casa**, ha presentato il progetto denominato

COMMUNITY NET CARE -La Rete che si prende cura

dalla Comunità delle Famiglie in Rete alla Comunità locale di bambini, genitori e famiglie, per sostenere i bisogni comuni, di ciascuno e di tutti.

In particolare il Progetto attiverà i seguenti interventi:

- Community Care Summer:** spazio ludico ricreativo - estivo per bambini/ragazzi dai 6 ai 14 anni
- Community Care Young:** spazio espressivo artistico- teatrale per bambini/ragazzi dai 6 ai 14 anni durante l'anno scolastico
- Community Care Big:** Punto di ascolto per i genitori
- Community Care Family:** sostegno educativo domiciliare per nuclei Familiari "fragili"
- Community Care Coaching:** - un aiuto a chi aiuta - supervisione e coordinamento alla Rete delle famiglie

La Vostra DONAZIONE in qualità di **sponsor** del progetto, consentirà di affrontare i costi del personale educativo e psicopedagogico necessario alla realizzazione degli interventi in favore dei genitori e delle famiglie 'fragili'.

Per dare sostegno al progetto dell'associazione *RadiceAli*, le donazioni dovranno pervenire presso la **Fondazione Comasca** in base alle indicazioni illustrate nella guida allegata Come sostenere il progetto di *RadiceAli*

Siamo certi di poter contare sulla Vostra condivisione e sul vostro aiuto indipendentemente dall'importo che vorrete donare.

Qualora desideraste conoscere meglio la nostra Associazione ed i nostri progetti, non esitate a contattarci e saremo lieti di ospitarvi presso la nostra struttura.

Nel ringraziarVi per l'attenzione e per il sostegno che deciderete di offrirci,

**vi ricordiamo che la raccolta donazioni
e' possibile fino al 10/04/2012**



LA GRANDE CASA 
cooperativa sociale onlus

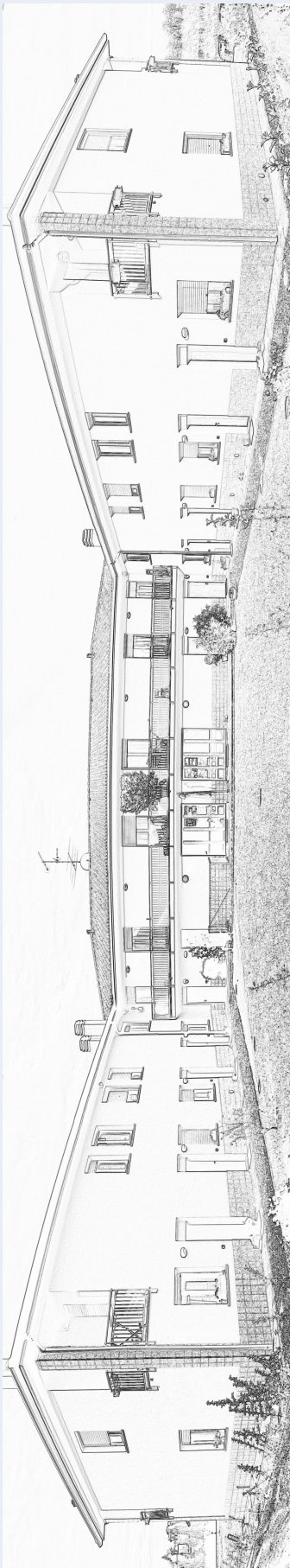

**COMMUNITY CARE
SUMMER**
Spazio ludico
ricreativo estivo per
bambini/ragazzi dai 6
ai 14 anni giugno
luglio

**COMMUNITY CARE
BIG**
Sportello di ascolto e
consulenza pedagogico
e psicologico per
genitori

**COMMUNITY CARE
FAMILY**
Intervento di sostegno
educativo domiciliare per
nuclei familiari 'fragili'

**COMMUNITY CARE
YOUNG**
Spazio espressivo
pomeridiano per
bambini e ragazzi dai 6
ai 14 anni

**COMMUNITY CARE
COACHING**
Supervisione e
coordinamento alla Rete
delle Famiglie che aiuta

Come sostenere il progetto di RadicieAli

1. Se a donare è un'AZIENDA:

- Hai il vantaggio di essere visibile come sponsor presso la comunità e presso la Fondazione Comasca ed essere annoverata come azienda con "responsabilità sociale"
- **Deducibilità** fino al 10% del reddito complessivo dichiarato e comunque non superiore a 70.000 euro.
- **In alternativa: deducibilità fino al limite maggiore tra il 2% del reddito e 2.065,83 euro**

2. Se a donare è una PERSONA FISICA :

- Hai il vantaggio di essere visibile presso la comunità e presso la Fondazione Comasca.
- **Deducibilità** fino al 10% del reddito complessivo dichiarato e comunque non superiore a 70.000 euro.
- **In alternativa: detraibilità al 19% per erogazioni fino a 2.065,83 euro.**

Conti correnti sui quali donare:

- Effettuare il bonifico sui conti tutti intestati alla "Fondazione Provinciale della Comunità Comasca onlus" presso le banche:
- Intesa SanPaolo Como - **IBAN IT36 V030 6910 9100 0005 1200 122**
- Cassa Rur. Art.di Cantù - **IBAN IT96 U084 3010 9000 0000 0260 290**
- BCC Alta Brianza Como – **IBAN IT61 B083 2910 9000 0000 0300 153**

I dati personali forniti saranno trattati in conformità a quanto previsto dal D.lg. N.196/2003 esclusivamente per le finalità del progetto.

IMPORTANTE:

**indicare nel bonifico il nome del progetto
"Community Net Care" Radici&Ali.**

Per ulteriori info visita il sito WWW.FONDAZIONE-COMASCA.IT



GIVE FIVE

Sostieni con il 5 per mille **RadiceAli**

Cari Amici,

Vi raggiungiamo ancora una volta per informarVi che, anche quest'anno, potrete scegliere di destinare la quota del **5 per mille** dell'imposta sul reddito delle persone fisiche a finanziamenti rivolti al mondo del sociale; tale decisione non è in alternativa alla scelta di destinazione dell'8 x mille.

Tra le varie alternative, potrete scegliere di sostenere il volontariato, cioè le ONLUS e dunque anche l'associazione **RadiceAli**.

Per sostenere l'associazione **RadiceAli** basterà ricordare due cose:

1. firmare nel riquadro "Sostegno del volontariato e delle altre organizzazioni non lucrative di utilità sociale, delle associazioni di promozione sociale e delle fondazioni riconosciute che operano nei settori di cui all'art. 10, c. 1, lett a), del D.Lgs. n. 460 del 1977" nello spazio dedicato alla scelta per la destinazione del **5 x mille** sulla dichiarazione dei redditi.
2. inserire il Codice Fiscale dell'Associazione **RadiceAli** (95057270134 come riportato nell'esempio)

Di seguito l'esempio esplicito delle istruzioni appena fornite.

SCELTA PER LA DESTINAZIONE DEL CINQUE PER MILLE DELL'IRPEF (in caso di scelta FIRMARE in UNO degli spazi sottostanti)

<p>Sostegno del volontariato e delle altre organizzazioni non lucrative di utilità sociale, delle associazioni di promozione sociale e delle associazioni e fondazioni riconosciute che operano nei settori di cui all'art. 10, c. 1, lett a), del D.Lgs. n. 460 del 1977</p> <p>FIRMA</p> <p>Codice fiscale del beneficiario (eventuale) 9 5 0 5 7 2 7 0 1 3 4 </p>	<p>Finanziamento della ricerca scientifica e della università</p> <p>FIRMA</p> <p>Codice fiscale del beneficiario (eventuale) </p>
<p>Finanziamento della ricerca sanitaria</p> <p>FIRMA</p> <p>Codice fiscale del beneficiario (eventuale) </p>	<p>Sostegno delle attività sociali svolte dal comune di residenza</p> <p>FIRMA</p>
<p>Sostegno alle associazioni sportive dilettantistiche riconosciute ai fini sportivi dal CONI a norma di legge</p> <p>FIRMA</p> <p>Codice fiscale del beneficiario (eventuale) </p>	

In aggiunta a quanto indicato nell'informativa sul trattamento dei dati, contenuta nel paragrafo 3 delle istruzioni, si precisa che i dati personali del contribuente verranno utilizzati solo dall'Agenzia delle Entrate per attuare la scelta.

AVVERTENZE Per esprimere la scelta a favore di una delle finalità destinarie della quota del cinque per mille dell'IRPEF, il contribuente deve apporre la propria firma nel riquadro corrispondente. Il contribuente ha inoltre la facoltà di indicare anche il codice fiscale di un soggetto beneficiario. La scelta deve essere fatta esclusivamente per una delle finalità beneficiarie.

Firma per il **5 x mille** a **RadiceAli** e consiglialo ai tuoi amici. Non costa nulla (questi euro sarebbero comunque dovuti allo Stato), ma può significare davvero molto per noi.

Fino Mornasco, Aprile 2012

Grazie
Associazione **RadiceAli** – Onlus